

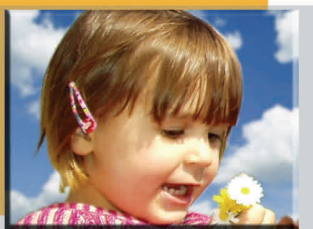

**PRÉSENCE VERTE SERVICES**  
Sous le signe de la confiance



50 ans  
de services  
à domicile

**SUR LE DÉPARTEMENT DE  
L'HÉRAULT**

**7 067** clients servis/mois  
**132 081** heures servies/mois  
**1 872** salariés en CDI  
**15 823** repas livrés / mois  
**1 781** clients téléassistance  
**288** patients SSIAD\*  
**234** patients ESA\*

**16<sup>ème</sup>** Employeur sur le  
Languedoc-Roussillon

\*ESA : Équipe Spécialisée Alzheimer  
\*SSIAD : Service de Soins Infirmiers A Domicile

(Chiffres au 31/12/14)

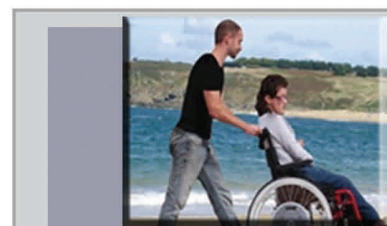
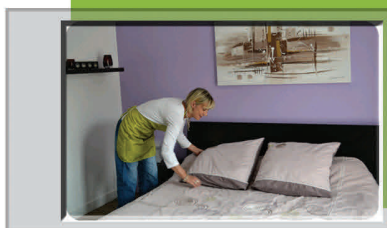

Siège Social  
44, avenue Saint-Lazare - CS 59003  
34967 MONTPELLIER cedex 2



☎ 04.99.74.37.00

✉ contact@presenceverteservices.fr

👉 www.presenceverteservices.fr